SAIIE
上海智博会

AI赋能教育　创新改变未来
AI ENABLES EDUCATIONAL INNOVATION TO TRANSFORM THE FUTURE

2021中国(上海)国际人工智能博览会

—上海国际AI教育应用展

时间：2021年4月14日—16日
地点：上海新国际博览中心（龙阳路2345号）

主办单位：全国人工智能教育创新发展联盟
中国通信学会人工智能技术与应用委员会
上海市人工智能技术协会
中国国际贸易促进委员会上海浦东分会
协办单位：上海电子商会（上海电子制造行业协会）
承办单位：上海博亚国际展览有限公司

概 况
General situation

我国正处在加快布局新兴产业创新发展的重要时期。人工智能作为新一代信息技术发展的主攻方向，在各个行业已得到广泛应用，是引领新一轮科技革命和产业变革的重要驱动力，未来必将深刻改变人们的生产、生活、学习方式，重塑人类社会形态。推进人工智能赋能智能教育，以大数据、人工智能等技术为驱动力，推动教育模式、教育内容、教育方法乃至教育形态等方面的深刻变革，加快构建我国面向智能时代的教育生态体系。从网络接入条件、终端普及水平、云端服务能力等各方面进行整体提升，打造覆盖全国、适用好用的智能教育公共基础设施，构建国家智能教育公共服务平台，优化创新“平台+教育”服务模式，促进教育教学多样化、教育资源多元化、学习支持立体化。形成人工智能与智能教育深度融合、互相促进、整体推进的良性循环的教育生态体系。

展览面积：20000+㎡　　**专业观众：20000+**　　**参展企业：200+**

形 式
创新应用展
高端论坛
特色活动
智能应用体验

目 标
打造具有
国际水平和影响力的
行业盛会

特 色
高端化　国际化
专业化　市场化
智能化

理 念
服务企业
服务行业
服务产业

展览范围
Exhibition area

- 智慧教育相关解决方案
- 无人机教学及课程
- 教育机器人产品
- 物联网教学设备
- 人工智能教育平台及解决方案
- 智慧教室布局设计
- 智慧校园解决方案

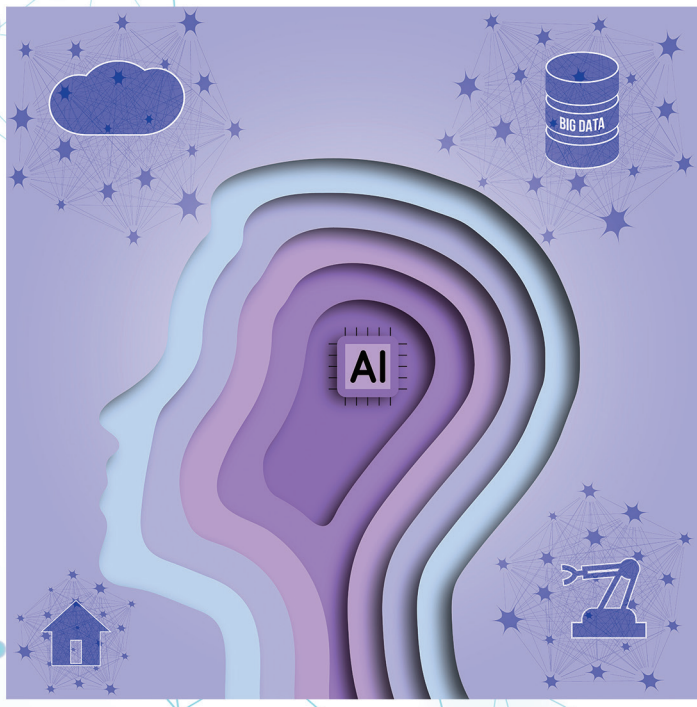

如何参与

展览&赞助

覆盖全产业链的展示专区、形式多样的现场广告和赞助，让您的企业脱颖而出，树立品牌形象，结识生意伙伴，融入产业链生态圈，直达目标客户，产生非同凡响的效果。

成为演讲人

与行业大咖面对面交流沟通，碰撞点燃新创意、新想法，引领新未来。无论您是发表独到见解，或是想借助这一独一无二的平台发布创新产品与服务，让您的声音改变行业未来。

成为会议合作伙伴

利用这一独具影响力的交流平台和完善的设施设备，承办您的专属会议论坛，设置个性化的焦点议题，让您的会议得到最大关注。

展会推广
Exhibition Promotion

1
树立标杆
国内外名企汇聚，智慧教育及相关行业资深专家探讨发展趋势及解读行业相关政策。

2
定向邀约
向国内外智慧教育及相关行业集成商、终端用户、政府机构等专业观众发出十多万份参观券，邀请专业观众莅临参观、洽谈。

3
组团参观
充分发挥博览会平台优势，邀请用户单位、协（学）会、科研院校、专业机构参观。

4
强势推广
与业内200+专业媒体深度合作，网红视频直播平台、抖音等自媒体合作全方位宣传推广。

目标观众

教育信息化相关政府部门主管领导、各级院校、学校网络中心、信息技术中心、教务处、后勤管理处、实验室管理处、图书馆、远程与继续教育、学院等相关部门、一线学科教师及名师、教育信息化设备经销商及代理商、教育系统集成商、教育培训机构及咨询机构、教育出版集团、教育出版社、金融投资公司、招标公司相关媒体、教育相关协会及科研机构等。

联系方式：

上海博亚国际展览有限公司

地　址：上海市水产路2659号世华国际广场2002室

电　话：021-6222 2989

传　真：021-6808 0006

联系人：